Wohnungsgenossenschaft „Glück Auf" eG

Vielen Dank für Ihre Anfrage!

3-Raum Wohnung | 3. OG Rechts

Dr. Otto-Nuschke-Straße 69 | 07973 Greiz

Wohnfläche:	ca. 58,13 m²
Balkon:	ja
Kaltmiete:	311,00 €
Nebenkosten:	53,00 €
Gesamtmiete mtl.:	**364,00 €**

Endenergieverbrauch dieses Gebäudes

Verbrauchsausweis: **116,00** kWh/(m^2*a), Erdgas, Baujahr 1967

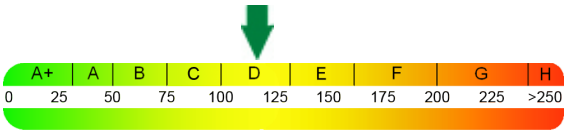

Ausstattung:
Wir sanieren umfangreich vor Neuvergabe!
Süd-/ Ost Balkon-herrlicher Fernblick
- Etagenheizung, Bad mit Wanne, alle Räume mit Fenster, Keller zur Wohnung

Sonstiges:
Die Wohnung ist mit einer Etagenheizung ausgestattet. Die Heiz- und Warmwasserkosten sind nicht Bestandteil des Mietpreises.

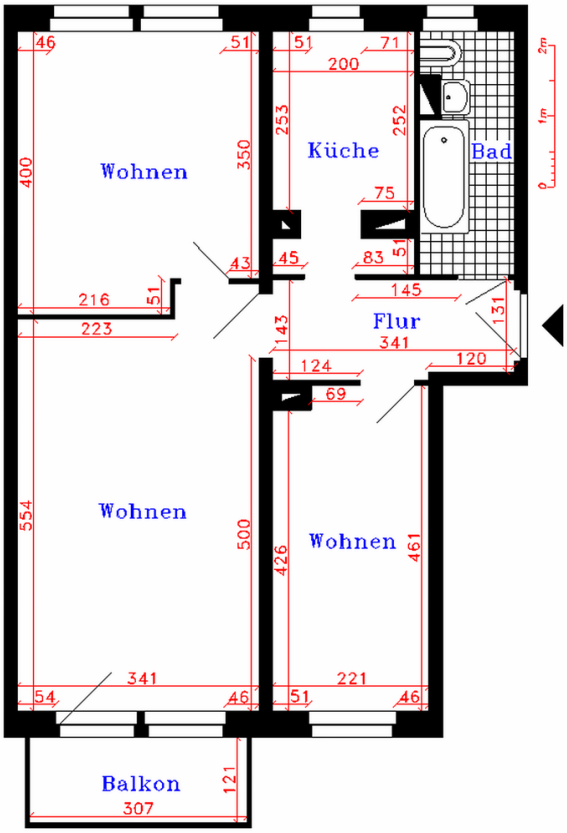

Wohnungs-Nr.:23.024 Genossenschaftsanteile: 1.395,00 € (Teilzahlung möglich) PDF erstellt am: 19.09.2024

Hinweis: Ausstattung, Ausführung und ggf. Maßangaben können in diesem Exposé abweichen und stellen keine zugesicherten Eigenschaften dar.

Wohnungsgenossenschaft "Glück Auf" eG | Steinweg 15 | 07973 Greiz
Tel.: 03661 42812 | Telefax: 03661 430095 | E-Mail: info@glueck-auf-greiz.de | www.glueck-auf-greiz.de