Wohnungsgenossenschaft „Glück Auf" eG

Vielen Dank für Ihre Anfrage!

2-Raum Wohnung | 1. OG Rechts

Dr. Otto-Nuschke-Straße 23 | 07973 Greiz

Wohnfläche:	ca. 48,96 m²
Kaltmiete:	264,00 €
Nebenkosten:	45,00 €
Gesamtmiete mtl.:	**309,00 €**

Endenergieverbrauch dieses Gebäudes

Verbrauchsausweis: **121,90** kWh/(m^2*a), Erdgas, Baujahr 1961

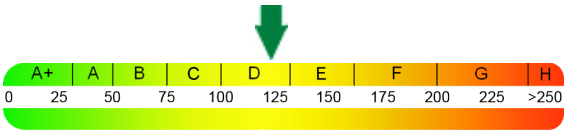

Ausstattung:
- saniert, Etagenheizung, Bad mit Wanne, alle Räume mit Fenster, Keller u. Bodennutzung

Sonstiges:
Die Wohnung ist mit einer Etagenheizung ausgestattet. Die Heiz- und Warmwasserkosten sind direkt vom Nutzer zu tragen und nicht Bestandteil des Mietpreises.

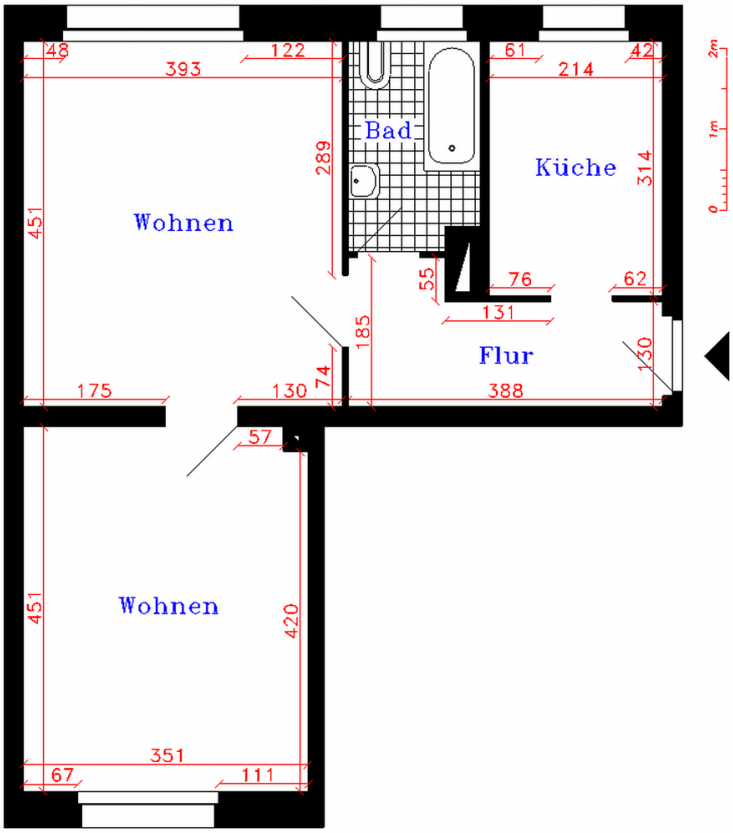

Wohnungs-Nr.:07.018 Genossenschaftsanteile: 930,00 € (Teilzahlung möglich) PDF erstellt am: 28.04.2024

Hinweis: Ausstattung, Ausführung und ggf. Maßangaben können in diesem Exposé abweichen und stellen keine zugesicherten Eigenschaften dar.

Wohnungsgenossenschaft "Glück Auf" eG | Steinweg 15 | 07973 Greiz
Tel.: 03661 42812 | Telefax: 03661 430095 | E-Mail: info@glueck-auf-greiz.de | www.glueck-auf-greiz.de